

Manual do Usuário
Sistema Lógica System PDV
Sistema NF-e Básico

Olá, você adquiriu o nosso Sistema PDV – Lógica System, ele é fruto de anos de pesquisa e desenvolvimento, onde o foco é a sua satisfação por utilizar uma ferramenta confiável. Esperamos que a sua experiência na utilização de nossas soluções seja a melhor possível e para isso, sempre que precisar faça uso de nosso suporte, ele está a sua disposição.

Vamos começar a sua viagem em nosso Sistema? Seja bem-vindo!!!!

Sistema – PDV – Básico NF-e:

NOTA FISCAL ELETRÔNICA – DANFE

Abra o sistema e clique no botão “NF-e”

Para iniciar uma Nota Fiscal Eletrônica NF-e, clicar em “Novo-F4”

Nota	Natureza operação	Razão social destinatário	CNPJ destinatário	Data emissão	Data saída	Total NF-e	Total produtos	Chave acesso
1	VENDA CONTRIBUINTE DO	ATAC DIESEL COMERCIO DE AUTO PECAS LTDA - ME	27561012000141	18/12/2017	18/12/2017	800,00	800,00	
2	VENDA CONTRIBUINTE DO	ATAC DIESEL COMERCIO DE AUTO PECAS LTDA - ME	27561012000141	19/02/2018	19/02/2018	841,42	841,42	
3	VENDA CONTRIBUINTE DO	COMERCIO DE TELHAS GEMEAS - EIRELI - ME	13605930000110	19/02/2018	19/02/2018	0,00	0,00	
4	VENDA USUARIO FINAL	1028 IGUACU MATERIAL DE CONSTRUCAO E BAZAR EIRELI	24520160000120	28/05/2018	28/05/2018	100,00	100,00	
5	VENDA CONTRIBUINTE DO	1028 IGUACU MATERIAL DE CONSTRUCAO E BAZAR EIRELI	24520160000120	18/09/2018	18/09/2018	522,50	550,00	
6	DEVOLUÇÃO DE COMPRA	MACADAMIA COM DE BOLSAS E ACESSORIOS LTDA	12861587000102	24/01/2019	24/01/2019	24,12	24,12	
7	VENDA CONTRIBUINTE DO	MARIA SANTANA VENANCIO DOS SANTOS 82533253120	29587637000108	14/08/2019	14/08/2019	2.598,76	2598,76	
8	VENDA CONTRIBUINTE DO	GUILHERME DE SOUSA SZAZ - OTICAS - ME	14002903000116	17/02/2020	17/02/2020	329,98	329,98	

Escolha o tipo de DANFE que você vai emitir, neste exemplo, faremos uma venda, se for outro tipo de Nota Fiscal na Box **"Natureza da Operação"** clique na lupa ao lado, ele vai lhe mostrar todas as opções.

Nota Fiscal Eletrônica
Modelo - 55
Homologação - 2
Tipo operação: Entrada / Saída (Saída selecionada)
Nº: 9
Série: 1

Natureza da operação: **VENDA CONTRIBUINTE DO ICMS** (lupa) | Venda para consumidor final: | Tipo de venda: Presencial

Destinatário / remetente:
Nota para: Cliente | Código: | Razão social: | CNPJ: | Data e hora emissão: 16/02/2021 12:10:18
Endereço: | Bairro / distrito: | Número: | Data e hora saída: 16/02/2021 12:10:18
Município: | UF: | Complemento: | CEP: |
Fone: | Insc. estadual: | E-mail: |

Transportadora / volumes transportados:
Frete por conta: 9 - Sem frete | Código: | Razão social: | CPF / CNPJ: | IE: |
Código ANTT: | Endereço: | Município: | UF: | Placa veículo / UF: |
Quantidade: | Espécie: | Marca: | Número: | Peso bruto: | Peso líquido: |

Dados dos produtos / serviços:

#	Código	Produto	NCM	CFOP	UN	Qtde	Valor unitário	Total li
---	--------	---------	-----	------	----	------	----------------	----------

Lance o funcionário e/ou vendedor, se não quiser digite 1 para os dois, ele vai mostrar o padrão.

Se o cliente não tiver inscrição estadual, marque a opção "venda para consumidor final".

Para cadastrar aqui mesmo um cliente novo, na Box **"Destinatário/Remetente"** clique na lupa que fica entre **"Código"** e **"Razão Social"** e clique em **"Incluir-F4"**, se desejar utilizar um cliente já cadastrado, clique duas vezes no nome do cliente e o sistema vai carregar todos os dados automaticamente.

Busca clientes

Cliente	Fantasia	Telefone	CPF	R.C.
CONSUMIDOR PADRÃO		()	. . .	
GUILHERME DE SOUSA SZAZ - OTICAS - I	OTICAS VILA NOVA	(21)34070075	. . .	
E MARTINS MENDES PANIFICACAO - ME	MASSA PRONTA PANIFICACAO	(21)30174002	. . .	
BAZAR MUNDO CRISTAO LTDA - ME	BAZAR MUNDO CRISTAO	(21)24156225	. . .	
BAZAR NEVES E WILLIAMES LTDA - ME	BAZAR ALVES	(21)971785764	. . .	
PIZZA DO 10 LTDA	PIZZA DO 10 (EX GIFT BEER)	(21)964436782	. . .	
FLORES PRANAPUA LTDA - ME	FLORES PRANAPUA	(21)33961292	. . .	
BAZAR EMBALAR DO VALQUEIRE LTDA.	BAZAR EMBALAR	(21)24534697	. . .	
ROSE MATERIAL DE CONSTRUcoes LTD	ROSE CONSTRUcoes	(21)24757870	. . .	
C. CAMARGO DA SILVA-PADARIA E MERC	C. CAMARGO DA SILVA-PADARIA E MERCEARIA	(21)964752649	. . .	
MARCOS RODRIGUES	MARCOS RODRIGUES	(21)986314222	011.012.907-57	
JUJU REFEICOES LTDA - ME	JUJU REFEICOES	()	. . .	
VICTOR PEREIRA DE MENEZES DA SILVA	CUPCAKE HOUSE	(21)35573010	. . .	

Opções de busca:
 Somente inativos (F11)
 Todos os campos (Ctrl + 1)
 Iniciando com (Ctrl + 2)

Botões: Incluir - F4, Alterar - F5, Confirmar - F8

Cadastros de Clientes

Ao clicar em “Incluir” para cadastrar um novo cliente abrirá a tela de cadastro:

- Dados pessoais:** Cliente / Razão social *, Nome fantasia, Tipo de cliente (Física selected, Jurídica), CPF, RG, Estado civil (SOLTEIRO), Sexo (M), Data de nasc. (/ /), Nacionalidade (BRASILEIRO), Grupo de cliente (Código / Grupo).
- Tributação NFe/NFSe:** NORMAL
- Inscrições:** Inscrição estadual, Inscrição municipal
- Endereço:** UF * (RJ), Município * (RIO DE JANEIRO), Código país (1058), País (BRASIL), CEP * (23060-070), Endereço, Número, Complemento, Bairro.
- Contato:** Telefone, Celular, Site, E-mail 1, E-mail 2, Nome do contato, Data da última venda para o cliente.

The 'Gravar - F8' button is highlighted in blue. The interface also shows a sidebar with 'Clientes', 'Estoque', and 'Fornecedores' options, and a table of sales records.

Se for Pessoa Física, basta preencher com os dados necessários, se for Pessoa Jurídica (Empresas), você pode escolher entre preencher os dados, ou clicar no botão de Internet que abrirá a consulta à Receita Federal conforme abaixo

This screenshot is identical to the previous one, but with two red boxes highlighting specific elements:

- A red box around the 'Consultar CNPJ na receita federal' button in the 'Inscrição estadual' field.
- A red box around the 'Gravar - F8' button at the bottom right of the form.

Vai abrir a janela a seguir, digite o necessário e faça a busca apertando “ENTER”:

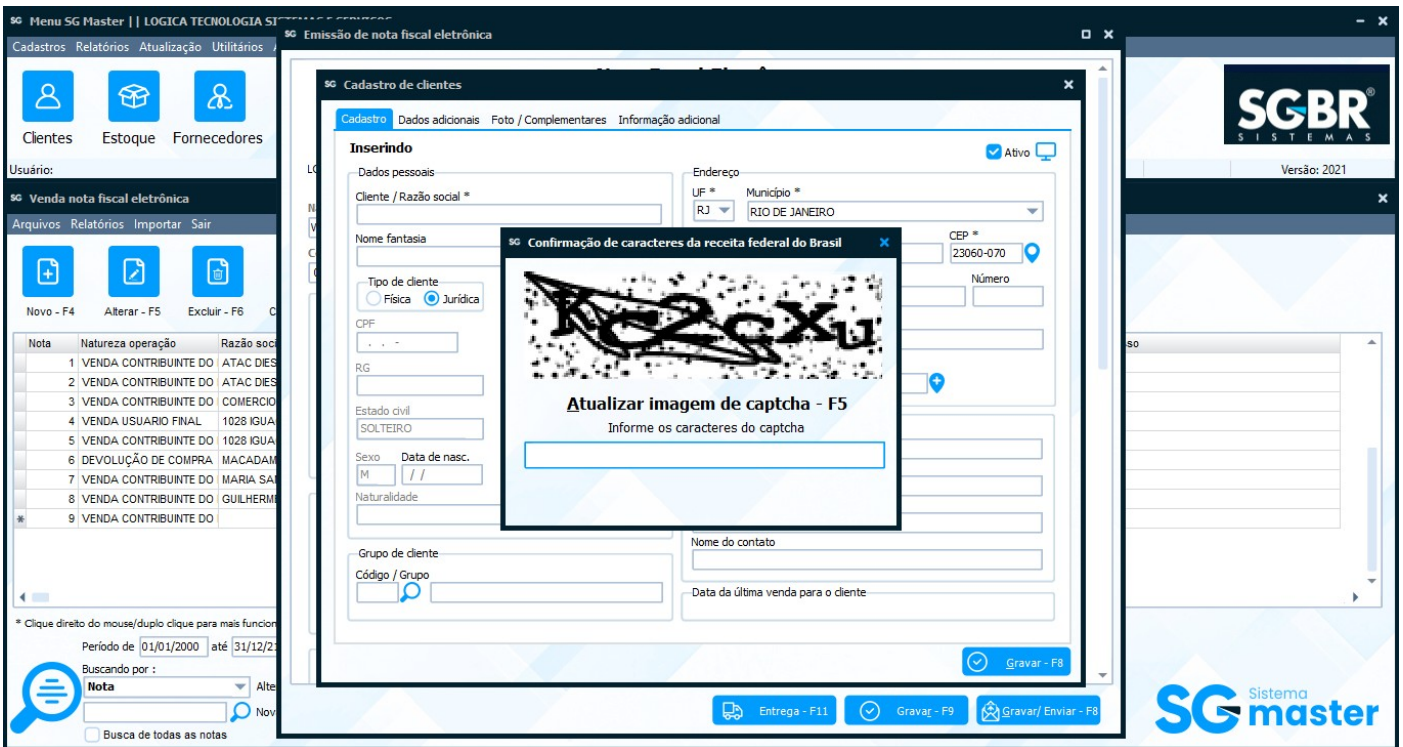

O sistema vai preencher os dados, complete o que não estiver preenchido e clique em “Gravar-F8”.

Agora lance os produtos na nota fiscal clicando na tela abaixo, no botão “Incluir – F4”

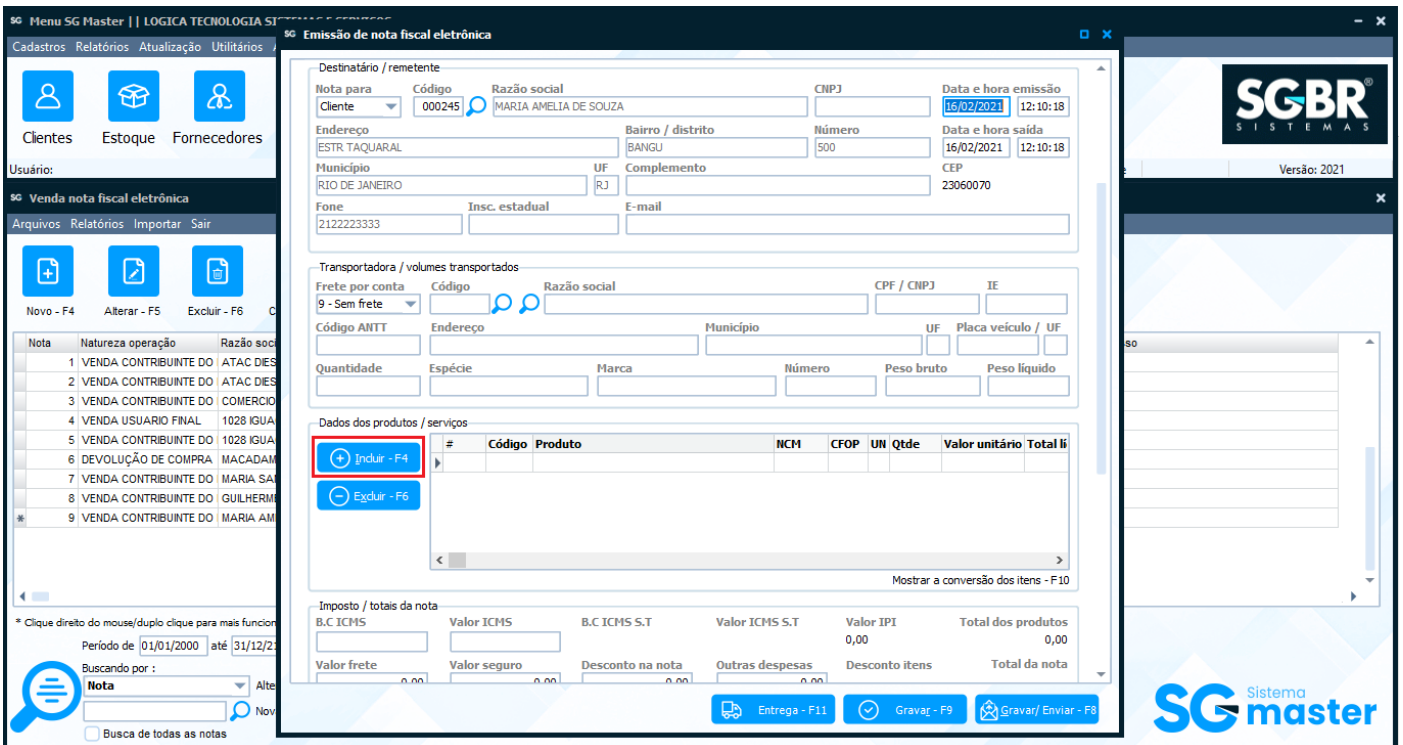

Vai abrir a tela abaixo, selecione o(s) produto(s) que deseja incluir na nota.

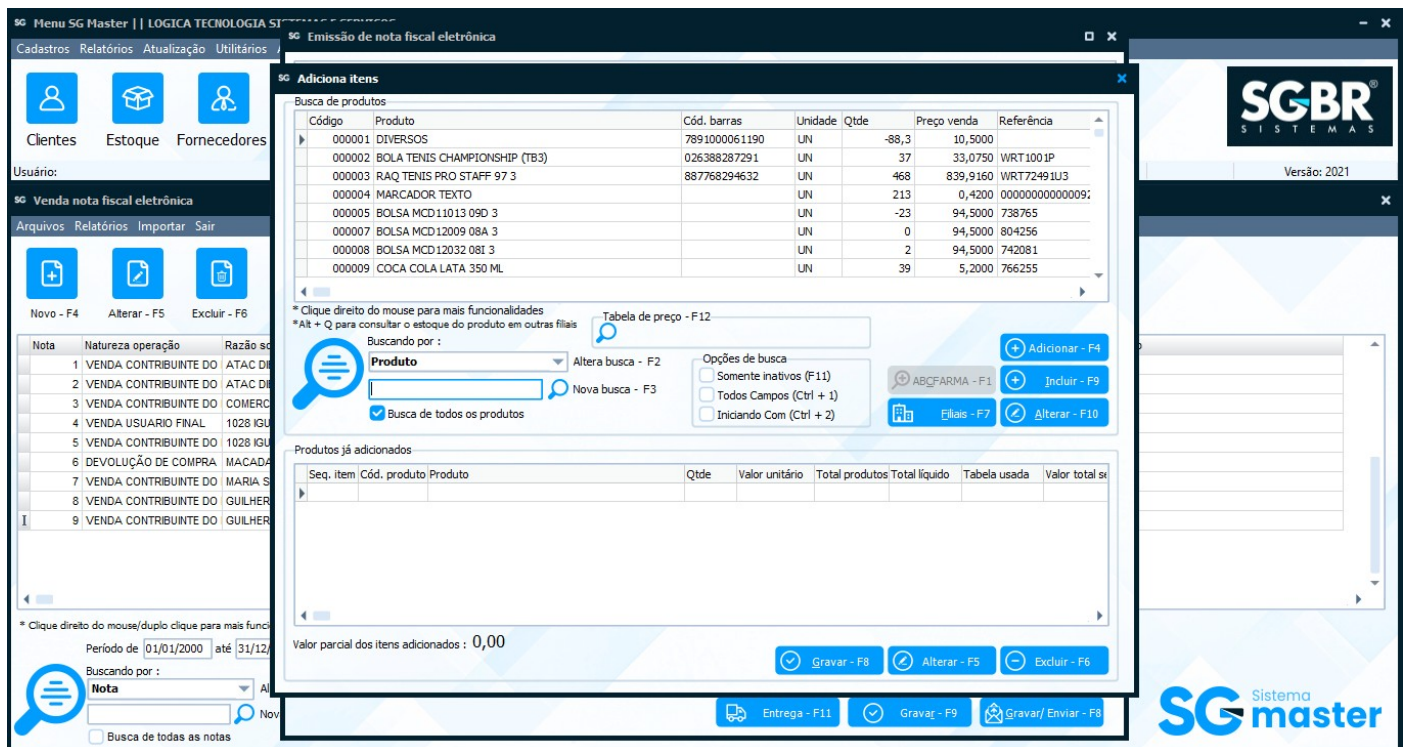

Clique 2 x em cima do produto que você vai incluir na Nota, vai abrir a tela abaixo, nela você vai colocar a quantidade vendida, alterar o preço se desejar, e outras informações adicionais necessárias, depois clique em **“Confirmar – F8”** e o produto será lançado na nota.

Para acrescentar produtos no estoque, você pode também cadastrar novos produtos no botão **“Incluir-F9”**.

A Tela **“Cadastro de produtos no estoque”** abrirá e você poderá cadastrar os seus produtos.

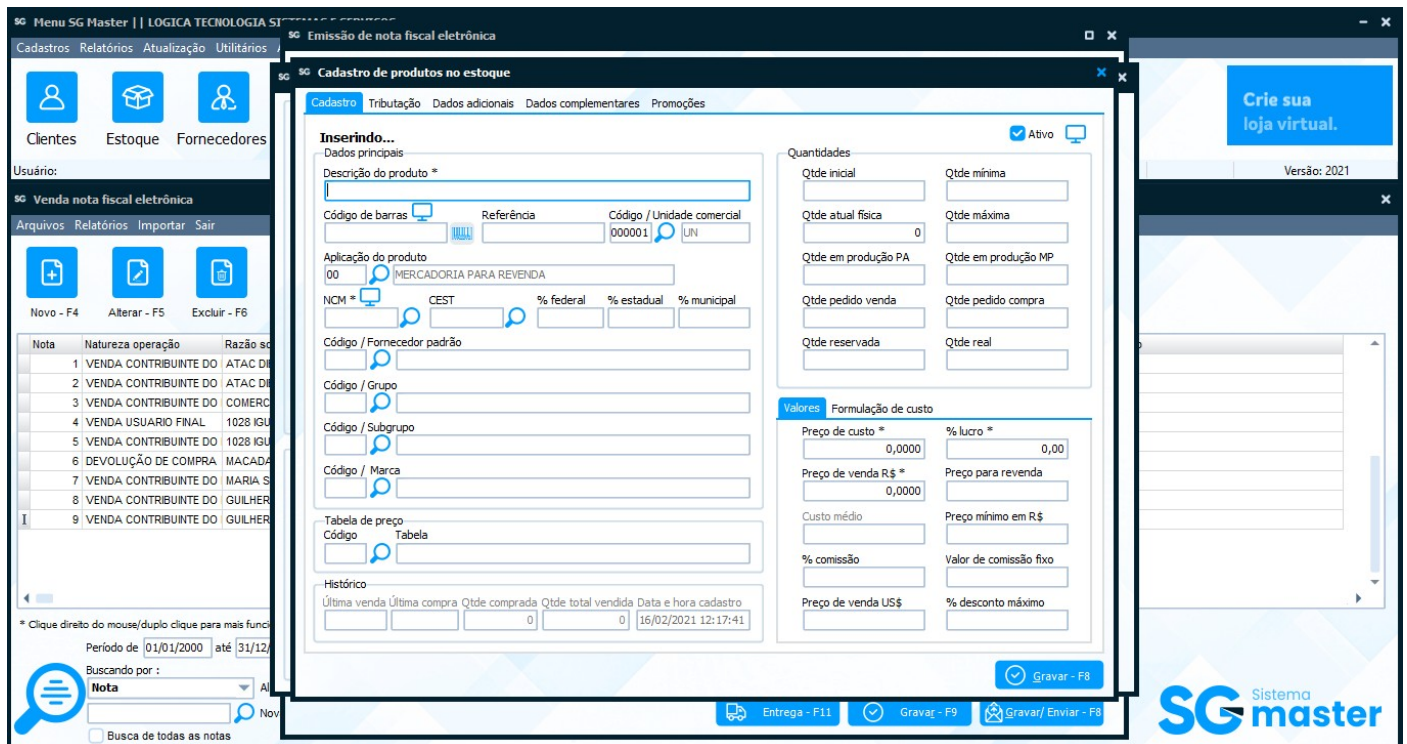

O Sistema, por determinação da receita obriga que o cadastro tenha algumas informações, elas são:

Descrição do Produto (o nome do seu produto)

NCM (Nomenclatura Comum do Mercosul) = Esse código é obrigatório para todas as operações fiscais, você pode encontrá-lo numa pesquisa pela internet, na nota fiscal de compra do seu fornecedor ou ainda na tabela do próprio sistema, veja como: Ao lado do campo **NCM** existe uma **lupa**, clique nela e aparecerá a tela abaixo:

Cadastro de produtos no estoque

Inserindo...

Cadastro de NCM (Nomenclatura Comum do Mercosul)

NCM/NBS	Exceção fiscal	Descrição	Aliquota nacional	Aliquota estadual	Aliquota municipal	Aliq
01012100		REPRODUTORES DE RAÇA PURA	26,75			
01012900		OUTROS	26,75			
01013000		-ASININOS	26,75			
01019000		-OUTROS	26,75			
01022110		PRENHES OU COM CRIA AO PÉ	14,80			
01022190		OUTROS	14,80			
01022911		PRENHES OU COM CRIA AO PÉ	14,80			
01022919		OUTROS	14,80			
01022990		OUTROS	14,80			
01023110		PRENHES OU COM CRIA AO PÉ	14,80			
01023190		OUTROS	14,80			

Buscando por : **NCM/NBS**

Última venda Última compra Qtde comprada Qtde total vendida Data e hora cadastro

Preço de venda US\$ % desconto máximo

Gravar - F8

Altere a forma de buscar o **NCM** selecionando as opções na box abaixo do campo “Buscando por”, coloque para buscar por “**Descrição**” conforme abaixo:

Cadastro de produtos no estoque

Inserindo...

Cadastro de NCM (Nomenclatura Comum do Mercosul)

NCM/NBS	Exceção fiscal	Descrição	Aliquota nacional	Aliquota estadual	Aliquota municipal	Aliq
01012100		REPRODUTORES DE RAÇA PURA	26,75			
01012900		OUTROS	26,75			
01013000		-ASININOS	26,75			
01019000		-OUTROS	26,75			
01022110		PRENHES OU COM CRIA AO PÉ	14,80			
01022190		OUTROS	14,80			
01022911		PRENHES OU COM CRIA AO PÉ	14,80			
01022919		OUTROS	14,80			
01022990		OUTROS	14,80			
01023110		PRENHES OU COM CRIA AO PÉ	14,80			
01023190		OUTROS	14,80			

Buscando por : **Descrição**

Última venda Última compra Qtde comprada Qtde total vendida Data e hora cadastro

Preço de venda US\$ % desconto máximo

Gravar - F8

Coloque o nome do tipo de produto que você está procurando, por exemplo, para refrigerantes, coloque água, etc., conforme abaixo, e dê "enter":

Cadastro de produtos no estoque

Inserindo... Ativo

Dados principais

Quantidades

Qtde inicial Qtde mínima

Cadastro de NCM (Nomenclatura Comum do Mercosul)

Busca

NCM/NBS	Exceção fiscal	Descrição	Alíquota nacional	Alíquota estadual	Alíquota municipal	Aliq
28451000		-ÁGUA PESADA (ÓXIDO DE DEUTÉRIO)	31,45			
22082000		-AGUARDENTES DE VINHO OU DE BAGAÇO DE U	62,57			
84022000		-CALDEIRAS DENOMINADAS "DE ÁGUA SUPERA	27,45			
84051000		-GERADORES DE GÁS DE AR (GÁS POBRE) OU C	27,45			
03083000		-MEDUSAS (ÁGUAS-VIVAS) (RHOPILEMA SPP.)	31,45			
22084000		-RUM E OUTRAS AGUARDENTES PROVENIENTE	53,77			
84463020		A JATO DE ÁGUA	26,75			
20082010	0	ABACAXIS PREPARADOS OU CONSERV.EM AGL	13,45	17,00	0,00	
20082090	1	ABACAXIS, COZIDOS, EXCETO EM ÁGUA E VAP	13,45	17,00	0,00	
18069000	1	ACHOCOLATADOS, ASSIM ENTENDIDOS OS PR	13,45	17,00	0,00	
15200020	0	ÁGUA E LIXÍVIA, GLICÉRICAS	13,45	0,00	0,00	

Buscando por : Descrição Altera busca - F2

ÁGUA Nova busca - F3

Incluir - F4 Alterar - F5

Excluir - F6 Confirmar - F8

Atualização de tabelas NCM/NBS - F11 Atualização de tabelas CEST - Ctrl + F11

Última venda Última compra Qtde comprada Qtde total vendida Data e hora cadastro

Preço de venda US\$ % desconto máximo

Gravar - F8

Entrega - F11 Gravar - F9 Gravar/ Enviar - F8

Ele vai buscar na tabela de **NCM**, em seguida, clique com o mouse, duas vezes em cima do item que melhor representa o produto que você quer cadastrar, ele vai preencher o campo NCM no cadastro de produtos.

Preencha o preço de custo (por quanto você comprou o produto do seu fornecedor) e o preço de Venda consumidor (por quanto você vende o seu produto para o seu cliente), Conforme abaixo:

Cadastro de produtos no estoque

000002 BOLA TENIS CHAMPIONSHIP (TB3) Ativo

Dados principais

Descrição do produto * BOLA TENIS CHAMPIONSHIP (TB3)

Código de barras Referência Código / Unidade comercial

026388287291 WRT-100 IP 000001 UN

Aplicação do produto

00 MERCADORIA PARA REVENDA

NCM * CEST % federal % estadual % municipal

95066100 55,42 0,00 0,00

Código / Fornecedor padrão

000002 WINNERS BRASIL PRODUTOS ESPORTIVOS LTDA

Código / Grupo

Código / Subgrupo

Código / Marca

Tabela de preço

Código Tabela

Histórico

Última venda Última compra Qtde comprada Qtde total vendida Data e hora cadastro

01/01/2019 58 20 21/11/2017 22:29:06

Quantidades

Qtde inicial Qtde mínima

Qtde atual física Qtde máxima

37

Qtde em produção PA Qtde em produção MP

0,0000 0,0000

Qtde pedido venda Qtde pedido compra

0,0000 0,0000

Qtde reservada Qtde real

0,0000 37,0000

Valores Formulação de custo

Preço de custo * % lucro *

15,7500 110,00

Preço de venda R\$ * Preço para revenda

33,0750

Custo médio Preço mínimo em R\$

13,58

% comissão Valor de comissão fixo

Preço de venda US\$ % desconto máximo

Gravar - F8

Entrega - F11 Gravar - F9 Gravar/ Enviar - F8

Na parte de cima da tela, você verá a aba “**Tributação**”, clique nela uma vez com o mouse e abrirá a tela abaixo:

Menu SG Master || LOGICA TECNOLOGIA S

Emissão de nota fiscal eletrônica

Cadastros Relatórios Atualização Utilitários

Clientes Estoque Fornecedores

Usuário:

Venda nota fiscal eletrônica

Arquivos Relatórios Importar Sair

Novo - F4 Alterar - F5 Excluir - F6

Nota	Natureza operação	Razão sc
1	VENDA CONTRIBUINTE DO ATAC DI	
2	VENDA CONTRIBUINTE DO ATAC DI	
3	VENDA CONTRIBUINTE DO COMERC	
4	VENDA USUARIO FINAL 1028 IGS	
5	VENDA CONTRIBUINTE DO 1028 IGS	
6	DEVOLUÇÃO DE COMPRA MACADA	
7	VENDA CONTRIBUINTE DO MARIA S	
8	VENDA CONTRIBUINTE DO GUILHER	
9	VENDA CONTRIBUINTE DO GUILHER	

* Clique direito do mouse/duplo clique para mais funci

Período de 01/01/2000 até 31/12/

Buscando por : Nota

Busca de todas as notas

Operações interestaduais Benefício fiscal

Incluir - F4 Alterar - F5 Excluir - F6

Gravar - F8

Entrega - F11 Gravar - F9 Gravar/ Enviar - F8

SG Sistema master

Crie sua loja virtual. Versão: 2021

Nesta tela você fará o cadastro obrigatório relacionados aos tributos do produto, vamos ver alguns exemplos para que você possa entender bem como fazer esse procedimento.

Vejamos o exemplo de empresa do Simples Nacional que está cadastrando um produto padrão que não possui isenção ou Substituição Tributária.

Você preencherá desta forma: Ou seja, **Código 102, %ICMS 20, CFOP 5102**

Para produtos com Substituição Tributária, você preencheria desta forma:

Menu SG Master || LOGICA TECNOLOGIA S

Emissão de nota fiscal eletrônica

Cadastros Relatórios Atualização Utilitários

Clientes Estoque Fornecedores

Usuário:

Venda nota fiscal eletrônica

Arquivos Relatórios Importar Sair

Novo - F4 Alterar - F5 Excluir - F6

Nota	Natureza operação	Razão sc
1	VENDA CONTRIBUINTE DO ATAC DI	
2	VENDA CONTRIBUINTE DO ATAC DI	
3	VENDA CONTRIBUINTE DO COMERC	
4	VENDA USUARIO FINAL 1028 IGS	
5	VENDA CONTRIBUINTE DO 1028 IGS	
6	DEVOLUÇÃO DE COMPRA MACADA	
7	VENDA CONTRIBUINTE DO MARIA S	
8	VENDA CONTRIBUINTE DO GUILHER	
9	VENDA CONTRIBUINTE DO GUILHER	

* Clique direito do mouse/duplo clique para mais funci

Período de 01/01/2000 até 31/12/

Buscando por : Nota

Busca de todas as notas

Operações interestaduais Benefício fiscal

Incluir - F4 Alterar - F5 Excluir - F6

Gravar - F8

Entrega - F11 Gravar - F9 Gravar/ Enviar - F8

SG Sistema master

Crie seu site rapidamente. Versão: 2021

Ou seja, **Código 500, CFOP 5405**

É muito importante salientar que os dados acima são meramente exemplos, a tributação adequada à sua empresa deve ser verificada com o seu profissional contabilista, ele é o responsável pelas informações corretas. A Lógica Tecnologia não se responsabiliza por inserção de quaisquer informações no cadastro de seus clientes e das consequências que houverem pelo preenchimento equivocado de tais informações.

Após esse preenchimento o produto já estará pronto para ser gravado no seu estoque, portanto clique no botão embaixo à direita: **“Gravar-F8”**, pronto, seu produto está cadastrado e pronto para ser vendido.

Observações importantes sobre o cadastro:

- Você pode alterar a unidade cujo produto é vendido: KG, MT, CX, etc. no campo “Unidade de medida”, para isso clique na lupa abaixo dele.
- Você pode cadastrar um fornecedor atrelado a cada produto, para isso, clique na lupa abaixo do item “fornecedor padrão” e selecione um fornecedor, se não houver algum cadastrado clique em incluir e cadastre um fornecedor, conforme abaixo:

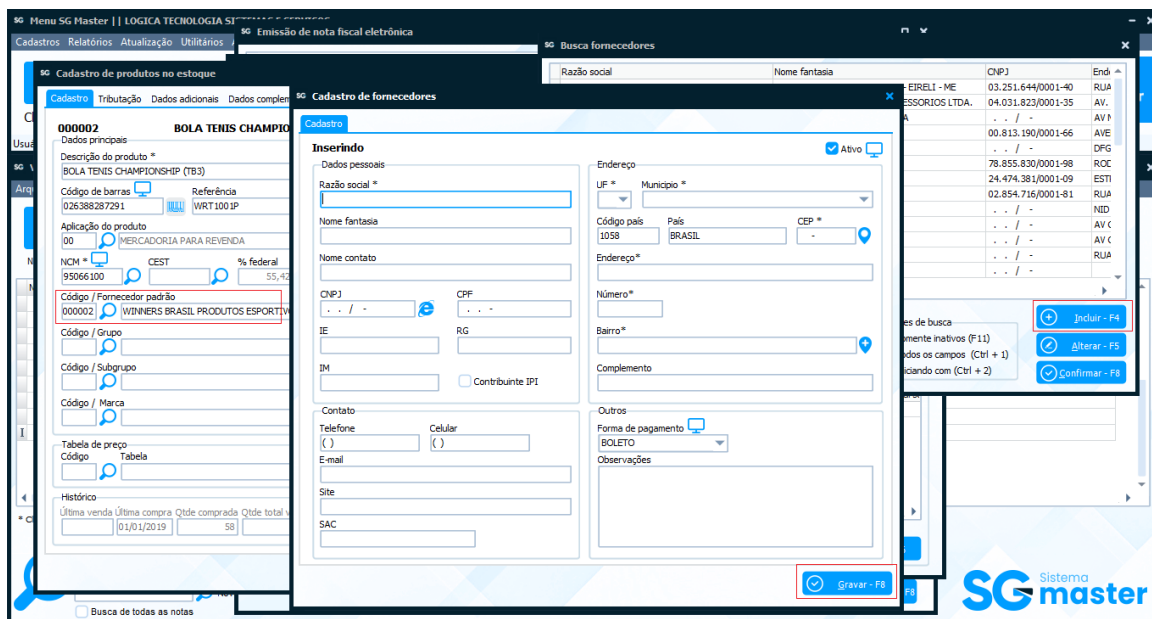

Você pode atrelar o seu produto à um grupo de produtos no campo grupo, se desejar criar grupos clique na lupa abaixo do item, conforme abaixo:

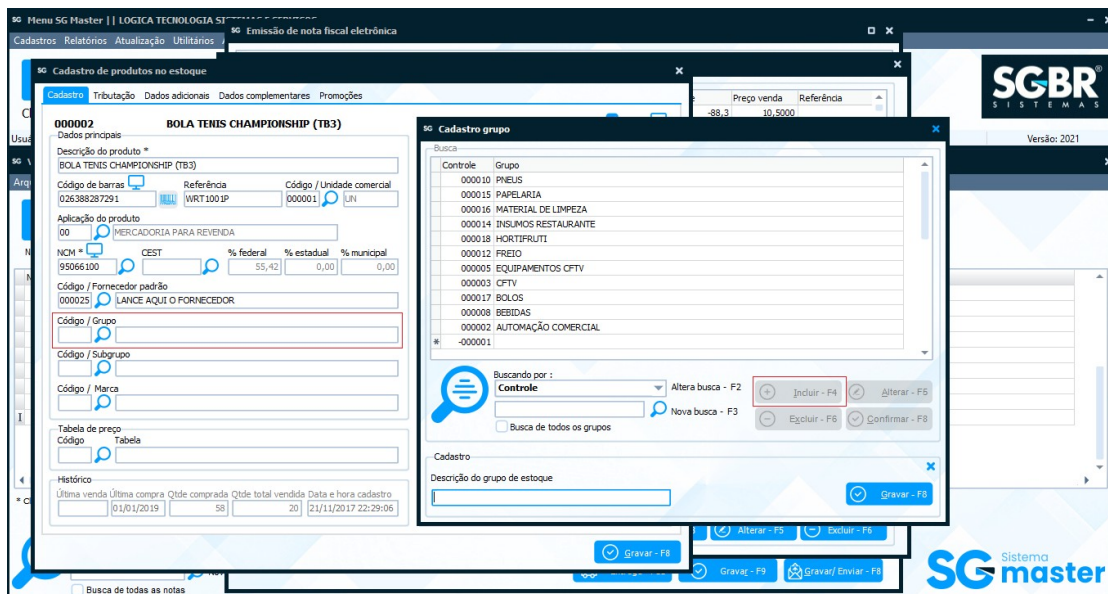

Lembramos que estas informações, no momento da emissão desse manual, são opcionais.

Para continuar lançando os produtos na Nota Fiscal Eletrônica clique duas vezes no produto que você está vendendo. Abrirá a tela abaixo, faça as alterações de quantidade e preço e clique em **“Confirmar-F8”**

SG Emissão de nota fiscal eletrônica

SG Adiciona itens

Busca de produtos

Descrição: **BOLA TENIS CHAMPIONSHIP (TB3)**

Dados cadastrais

Qtde	Valor unitário	% desconto	R\$ desconto	% Imposto
10	10,00	0,00	0,00	55,42

Total bruto: 100,00 Total líquido: 100,00 Un. Trib.: UN Qtde. Trib.: 10,0000

Informe o CFOP para o produto: **5102**

CSOSN / CST: 102 Número pedido: Nº item do pedido: Código benefício fiscal:

Observações do produto:

Substituir a descrição do produto pela observação na DANFE

Produtos já adicionados

Seq. item	Cód. produto	Produto	Qtde	Valor unitário	Total produtos	Total líquido	Tabela usada	Valor total si
2								

Valor parcial dos itens adicionados: 100,00

Botões: + Veículos - F7, **Confirmar - F8**, - Excluir - F6, Entrega - F11, Gravar - F9, Gravar/ Enviar - F8

Depois de lançar todos os produtos que estarão na nota, clique em **“Gravar- F8”**

SG Emissão de nota fiscal eletrônica

SG Adiciona itens

Busca de produtos

Código	Produto	Cód. barras	Unidade	Qtde	Preço venda	Referência
000001	DIVERSOS	7891000061190	UN	-88,3	10,5000	
000002	BOLA TENIS CHAMPIONSHIP (TB3)	026388287291	UN	37	33,0750	WRT1001P
000003	RAQ TENIS PRO STAFF 97 3	887768294632	UN	468	839,9160	WRT72491U3
000004	MARCADOR TEXTO		UN	213	0,4200	000000000000009;
000005	BOLSA MCD11013 09D 3		UN	-23	94,5000	738765
000007	BOLSA MCD12009 08A 3		UN	0	94,5000	804256
000008	BOLSA MCD12032 08I 3		UN	2	94,5000	742081
000009	COCA COLA LATA 350 ML		UN	39	5,2000	766255

Produtos já adicionados

Seq. item	Cód. produto	Produto	Qtde	Valor unitário	Total produtos	Total líquido	Tabela usada	Valor total si
2		BOLA TENIS CHAMPIONSHIP (TB3)	10,00	10,00	100,00	100,00		

Valor parcial dos itens adicionados: 100,00

Botões: + Adicionar - F4, + Incluir - F9, - Excluir - F6, Gravar - F8, Alterar - F5, Entrega - F11, Gravar - F9, Gravar/ Enviar - F8

Para finalizar a DANFE Clique em “Gravar/Enviar – F8”

Nota para: Cliente, Código: 000005, Razão social: GUILHERME DE SOUSA SZAZ - OTICAS - ME, CNPJ: 14002903000116, Data e hora emissão: 16/02/2021 12:10:18

Endereço: EST SANTA MARIA, Bairro / distrito: CAMPO GRANDE, Número: 00795, Data e hora saída: 16/02/2021 12:10:18

Município: RIO DE JANEIRO, UF: RJ, Complemento: CEP: 23071160

Fone: 2134070075, Insc. estadual: E-mail: oticavlanova@gmail.com

#	Código	Produto	NCM	CFOP	UN	Qtde	Valor unitário	Total li
2		BOLA TENIS CHAMPIONSHIP (TB3)	95066100	5102	UN	10,00	10,00	

Imposto / totais da nota

B.C ICMS	Valor ICMS	B.C ICMS S.T	Valor ICMS S.T	Valor IPI	Total dos produtos
0,00	0,00	0,00	0,00	0,00	100,00

Valor frete: 0,00, Valor seguro: 0,00, Desconto na nota: 0,00, Outras despesas: 0,00, Desconto itens: 0,00, Total da nota: 100,00

Gravar/Enviar - F8

Vai abrir uma janela para escolher qual a forma de pagamento, digite a forma de pagamento desejada, depois clique em **FECHAR NFe – F12**.

Nota Fiscal Eletrônica

Modelo - 55, Homologação - 2, Tipo operação: Entrada, Saída, N° Série: 9, 1

Espécie	Valor Pago
DINHEIRO - F5	0,00
CARTÃO - F6	0,00
CARTAO DEBITO - F7	0,00
TROCA	0,00
FIAIDO	0,00
CARNÊ	0,00
BOLETO BANCÁRIO	0,00
ROTATIVO	0,00
CRÉDITO DO CLIENTE	0,00

Totalizadores da venda

Total da venda	100,00
Total dos produtos/serviços	100,00
Total recebido	0,00
Troco	0,00
Valor faltante	100,00

Crédito disponível do cliente: R\$ 0,00

Fechar NFe - F12

Pronto, sua Nota Fiscal foi emitida com sucesso, e já transmitida para o SEFAZ.

Imagine que você deseja emitir uma nota fiscal eletrônica de modo mais rápido e fácil. Você pode usar o método de **DUPLICAR NOTA**, vamos ver a seguir.

DUPLICAR NF-e

Essa função permite que você crie uma nota fiscal igual a que você já emitiu, ou pelo menos uma nota para um cliente que emite sempre. Basta clicar com o **BOTÃO DIREITO DO MOUSE EM CIMA** de uma nota fiscal já emitida. Vai abrir uma janela, clique em **DUPLICAR NF-e**, vai abrir uma nota nova toda preenchida com os mesmos dados da nota enviada anteriormente. Em seguida, inclua ou exclua produtos e finalize a nota. A nota antiga não será mudada.

Menu SG Master || LOGICA TECNOLOGIA SISTEMAS E SERVIÇOS

Cadastros Relatórios Atualização Utilitários Acesso restrito Suporte Deus seja louvado Ouvidoria Sobre Sair

Clientes Estoque Fornecedores Receber Pagar Caixa Bancos NF-e Compras Configurações

Conheça agora o meusg.com.br

Usuário: Monte sua loja virtual hoje mesmo com a plataforma MeuSG. SGBR® Sistemas - Cultivando o Versão: 2021

50 Venda nota fiscal eletrônica

Arquivos Relatórios Importar Sair

Novo - F4 Alterar - F5 Excluir - F6 Cancelar - F7 Status serv. - F8 Mostrar - F9 Inutilizar - F10 Envi. E-mail - F11 Imprimir - F12 Consulta - F1 CC-e - Alt+C Envia XML - Alt+E

Nota	Natureza operação	Razão social destinatário	CNPJ destinatário	Data emissão	Data saída em	Total NF-e	Total produtos	Chave acesso
1	VENDA CONTRIBUINTE DO	ATAC DIESEL COMERCIO DE AUTO PECAS LTDA - ME	27561012000141	18/12/2017	18/12/2017	800,00	800,00	
2	VENDA CONTRIBUINTE DO	ATAC DIESEL COMERCIO DE AUTO PECAS LTDA - ME	27561012000141	19/02/2018	19/02/2018	841,42	841,42	
3	VENDA CONTR	S - EIRELI - ME	13605930000110	19/02/2018	19/02/2018	0,00	0,00	
4	VENDA USUAR	INSTRUCAO E BAZAR EIRELI	24520160000120	28/05/2018	28/05/2018	100,00	100,00	
5	VENDA CONTR	INSTRUCAO E BAZAR EIRELI	24520160000120	18/09/2018	18/09/2018	522,50	550,00	
6	DEVOLUÇÃO D	E ACESSORIOS LTDA	12861587000102	24/01/2019	24/01/2019	24,12	24,12	
7	VENDA CONTR	DOS SANTOS 82533253120	29587637000108	14/08/2019	14/08/2019	2.598,76	2598,76	
8	VENDA CONTR	OTICAS - ME	14002903000116	17/02/2020	17/02/2020	329,98	329,98	

* Clique direito do mouse/duplo clique para mais funcionalidades

Período de 01/01/2000 até 31/12/2100

Buscando por: Natureza operação Altera busca - F2

Legenda: Autorizada Não enviada Inutilizada Cancelada Rejeitada

Busca de todas as notas

SG Sistema master

CARTA DE CORREÇÃO ELETRÔNICA - CC-e

Imagine que você emita uma nota fiscal eletrônica e precisa, depois de emitir a nota fiscal, alterar algum dado, e já tenha passado as 24 horas que é possível cancelar a nota fiscal. Você pode emitir uma **CARTA DE CORREÇÃO**. Como fazer? Clique em cima da Nota Fiscal que deseja corrigir, depois clique em cima do ícone **CC-e – Alt-C**, vai abrir uma janela para você escrever as alterações, depois é só transmitir.

50 Venda nota fiscal eletrônica

Arquivos Relatórios Importar Sair

Novo - F4 Alterar - F5 Excluir - F6 Cancelar - F7 Status serv. - F8 Mostrar - F9 Inutilizar - F10 Envi. E-mail - F11 Imprimir - F12 Consulta - F1 CC-e - Alt+C Envia XML - Alt+E

Nota	Natureza operação	Razão social destinatário	CNPJ destinatário	Data emissão	Data saída em	Total NF-e	Total produtos
1	VENDA CONTRIBUINTE DO	ATAC DIESEL COMERCIO DE AUTO PECAS LTDA - ME	27561012000141	18/12/2017	18/12/2017	800,00	800,00
2	VENDA CONTRIBUINTE DO	ATAC DIESEL COMERCIO DE AUTO PECAS LTDA - ME				842	841,42
3	VENDA CONTRIBUINTE DO	COMERCIO DE TELHAS GEMEAS - EIRELI - ME				00	0,00
4	VENDA USUARIO FINAL	1028 IGUACU MATERIAL DE CONSTRUCAO E BAZAR EIRELI				00	100,00
5	VENDA CONTRIBUINTE DO	1028 IGUACU MATERIAL DE CONSTRUCAO E BAZAR EIRELI				50	550,00
6	DEVOLUÇÃO DE COMPRA	MACADAMIA COM DE BOLSAS E ACESSORIOS LTDA				12	24,12
7	VENDA CONTRIBUINTE DO	MARIA SANTANA VENANCIO DOS SANTOS 82533253120				76	2598,76
8	VENDA CONTRIBUINTE DO	GUILHERME DE SOUSA SZAZ - OTICAS - ME				88	329,98

SG Selecione uma opção

Selecione a opção desejada

Carta de correção do registro selecionado

Histórico de CC-e

Confirmar - F8

Vai abrir a carta de correção na tela, imprima ou salve em PDF e envie ao seu cliente.

SOLICITE SUPORTE PELA NOSSA CENTRAL

PROCURE NO SEU COMPUTADOR O ÍCONE AO LADO...

CLIQUE NELE DUAS VEZES, VAI ABRIR UMA JANELA...

SIGA AS INSTRUÇÕES ABAIXO E AGUARDE!

Suporte SG Master

Solicitação de atendimento de suporte

Dados da empresa solicitante

Razão social	Nome fantasia			
LOGICA TECNOLOGIA SISTEMAS E SERVIÇOS	LOGICA TECNOLOGIA			
CNPJ	CPF	Serial	Versão servidor	Data liberada
28.357.270/0001-73		GWNW9LFG1X	2021	10/01/2022
Telefone	Fax	Celular		
(21) 2018-4447	(33) 3038-1775	(21) 9 6463-6311		

Dados da solicitação

Pessoa para contato	Telefone para contato (com DDD)
DIGITE SEU NOME AQUI	(21) 2018-4447
Motivo do pedido de suporte	Seu ID
ESCREVA O MOTIVO DO SUPORTE	

Solicitar/autorizar o acesso remoto ao meu computador agora (*) - F8

Solicitar que o suporte técnico entre em contato comigo pelo telefone indicado acima (**) - F9

(*) O atendimento só será realizado se tivermos autorização por parte do parceiro, tempo de espera aproximado de 10 minutos.
(**) Tempo aproximado para que o suporte retorne de 30 minutos.
Horários de atendimento: segunda a sexta das 07h00min às 23h e aos sábados das 08h às 17h.

Para mais informações, entre em contato com o nosso suporte pelos números abaixo:

0800-648-0440

21 2018-4447

21 96463-6311

21 98631-4222

33 98435-3888

33 3038-1775

Lógica Sistemas

www.logicasistema.com

